



上海黄金交易所
SHANGHAI GOLD EXCHANGE

易金通APP使用手册

www.sge.com.cn

2015年/09月/28日

• 术语定义

缩写、术语	解释
【上海黄金交易所】	上海黄金交易所是经国务院批准，由中国人民银行组建，在国家工商行政管理局登记注册的，不以营利为目的，实行自律性管理的法人。遵循公开、公平、公正和诚实信用的原则组织黄金、白银、铂等贵金属交易。交易所于2002年10月30日正式开业。 下文简称为“金交所”
【易金通】	易金通是上海黄金交易所推出的手机端应用，简称易金通
【易金通密码】	APP交易登录密码和出入金的密码
【延期补偿费】	延期补偿费是客户延期交收时，补偿给对方融通资金或实物所需的成本，延期补偿费的支付方向根据交货申报和收货申报的数量对比确定。
【中立仓】	中立仓是指为了获取延期补偿费而参与实物交收时生成的持仓。当交收申报的收货量大于交货量时，客户以交实物的形式进行中立仓申报，交货成功后，按当日结算价生成相应的多头持仓；当交收申报的交货量大于收货量时，客户以收实物的形式进行中立仓申报，收货成功后，按当日结算价生成空头持仓。中立仓免收手续费。

上海黄金交易所市场化建设的重要工作之一是以客户体验为目标，通过畅通交易渠道、优化交易终端，从而更好的服务会员和客户。在互联网热潮和移动终端蓬勃发展的当下，推出APP交易终端迫在眉睫。

易金通正是在这种背景下推出，客户可以通过易金通进行报单、申报、提货、出入金操作，查询交易、资金、仓储和费用，浏览行情、资讯、消息以及设置易金通密码等。

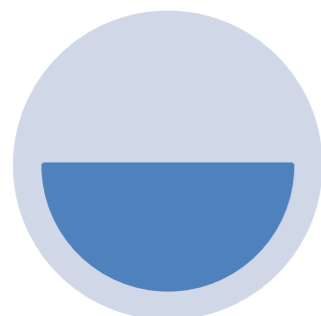

方式一

用手机扫描二维码，按提示操作即可下载安装。下图为上海环境的二维码

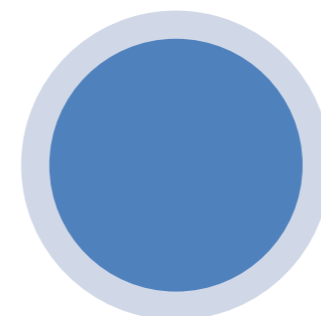

方式二

- 1、Android 可在安卓应用中心 <http://apk.hiapk.com/>，搜索易金通，然后下载，并安装
- 2、IOS 打开app store，搜索易金通，点击获取按钮下载，下载完毕后，再点击安装（即将上线）

• 易金通卸载



IOS：手机桌面上找到易金通图标，按住该图标不放松，直到图标出现闪动效果，然后松手，点击图标右上角的x，系统会弹出删除确认提示框，点击删除，即可卸载！

Android：在应用管理中心找到易金通，点击该图标，点击卸载即可。

• 易金通使用

1. 程序运行

客户端安装成功后，点击易金通图标，启动程序。如图1-6，首次打开客户端呈现欢迎页和引导页。



图1



图2 欢迎页



图3 欢迎页

• 易金通使用

1. 程序运行

客户端安装成功后，点击易金通图标，启动程序。如图1-6，首次打开客户端呈现欢迎页和引导页。



图4 引导页



图5 引导页

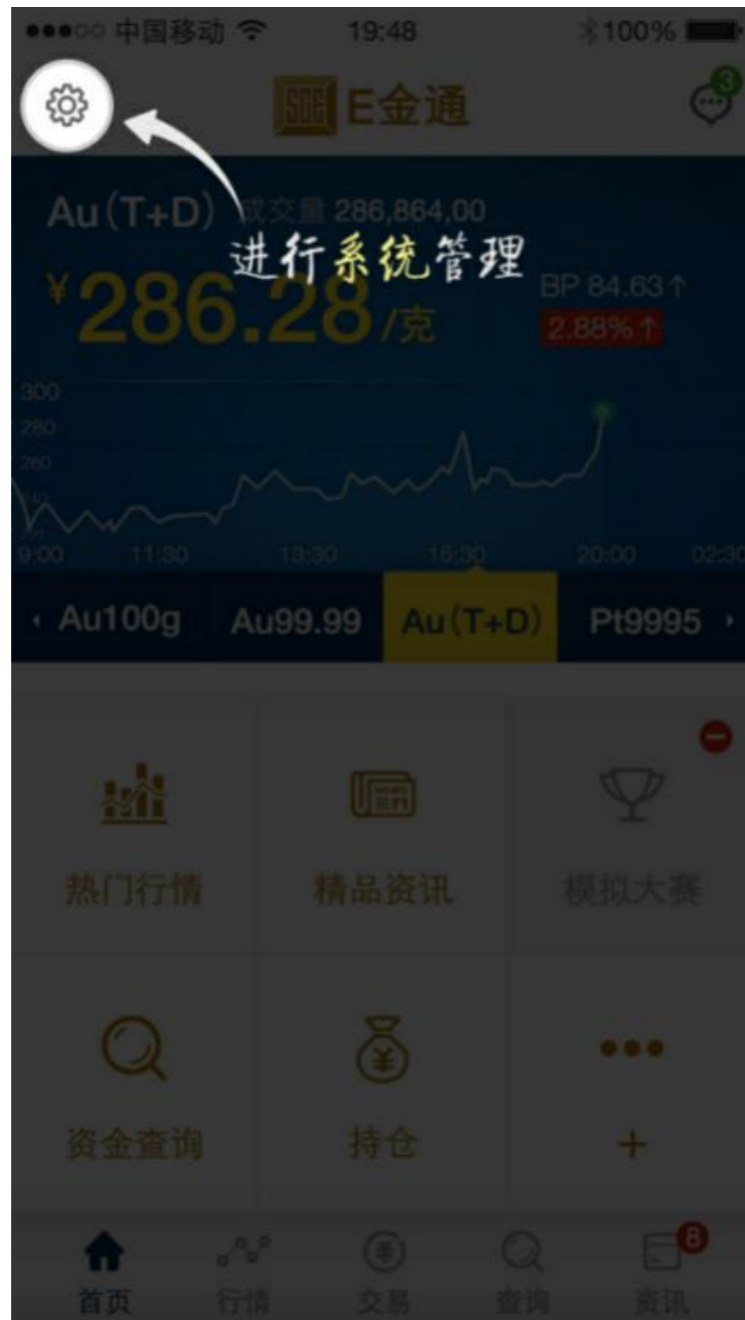

图6 引导页

易金通使用

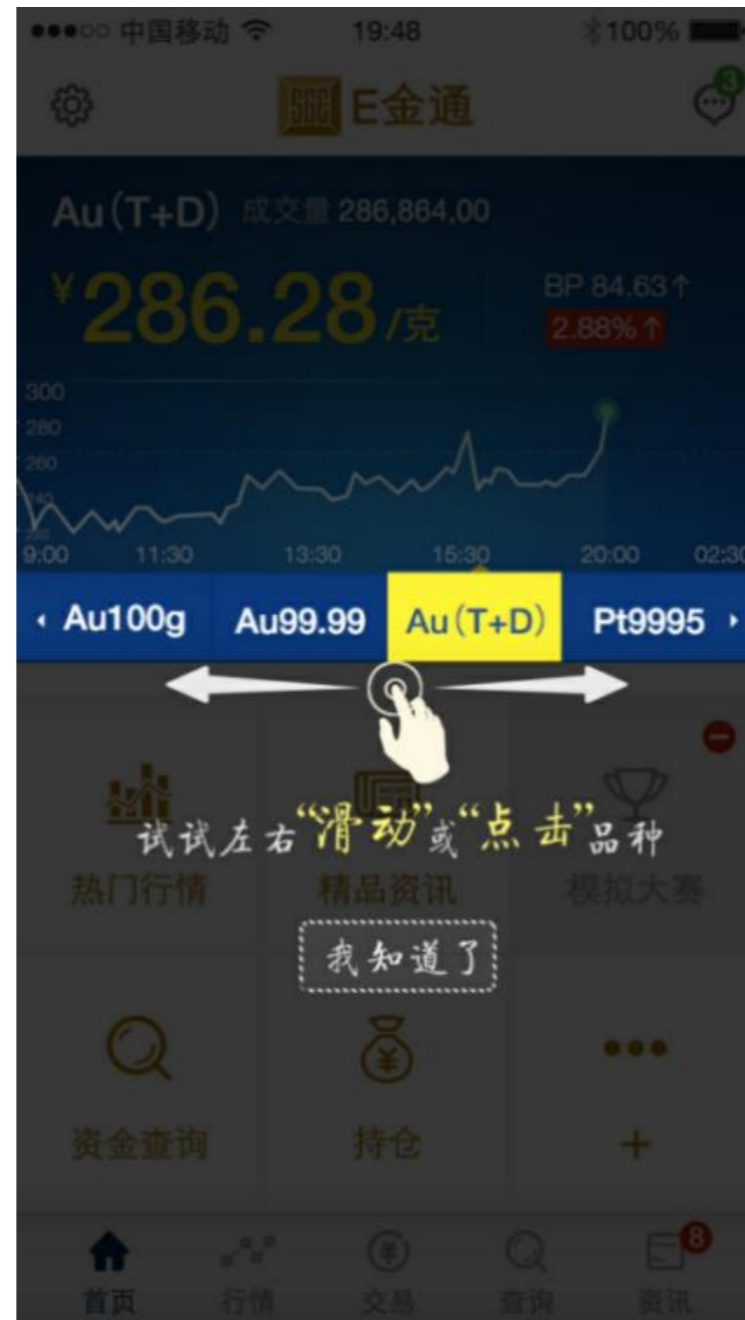
2. 交易开通

已经开户的客户首次使用易金通做交易时，需要先开通交易。没有开通交易，是没法做交易登录。已开户客户做交易开通如图1-4。

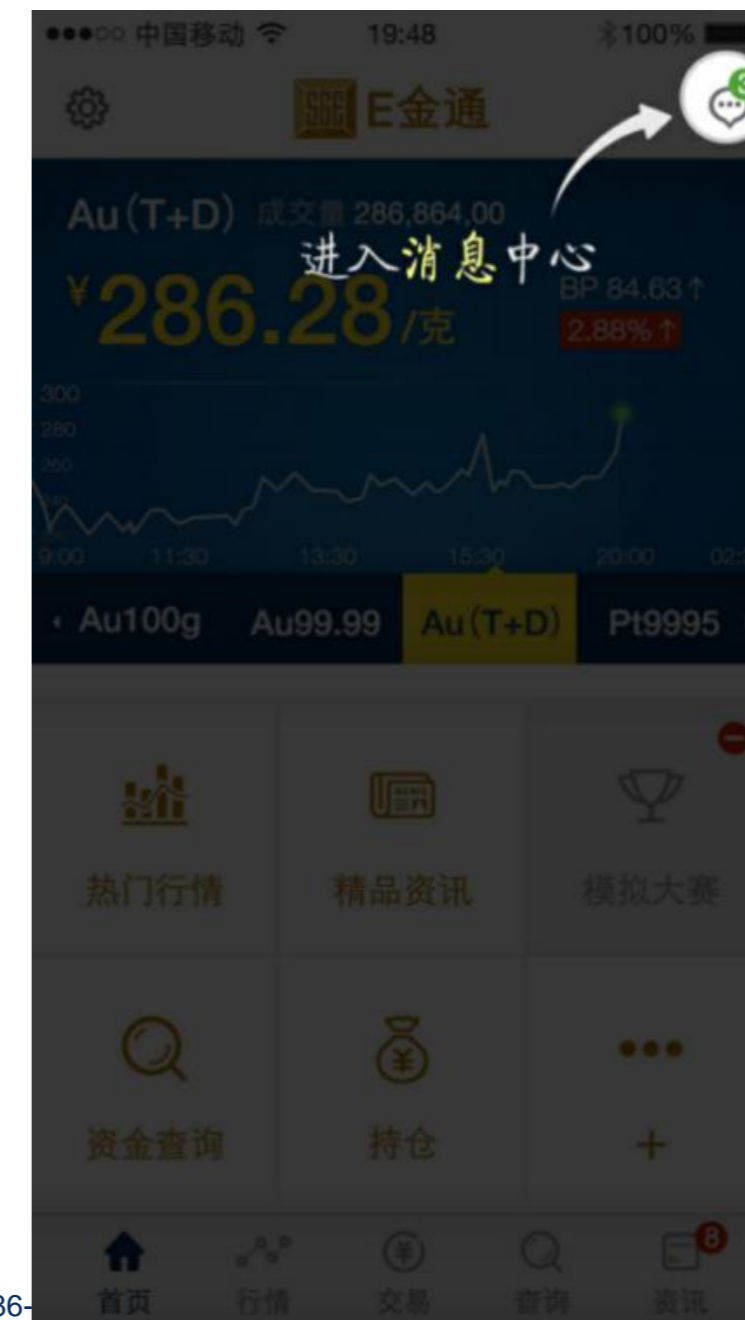

(1) 首页，点击右上角设置键



(2) 点击开通键

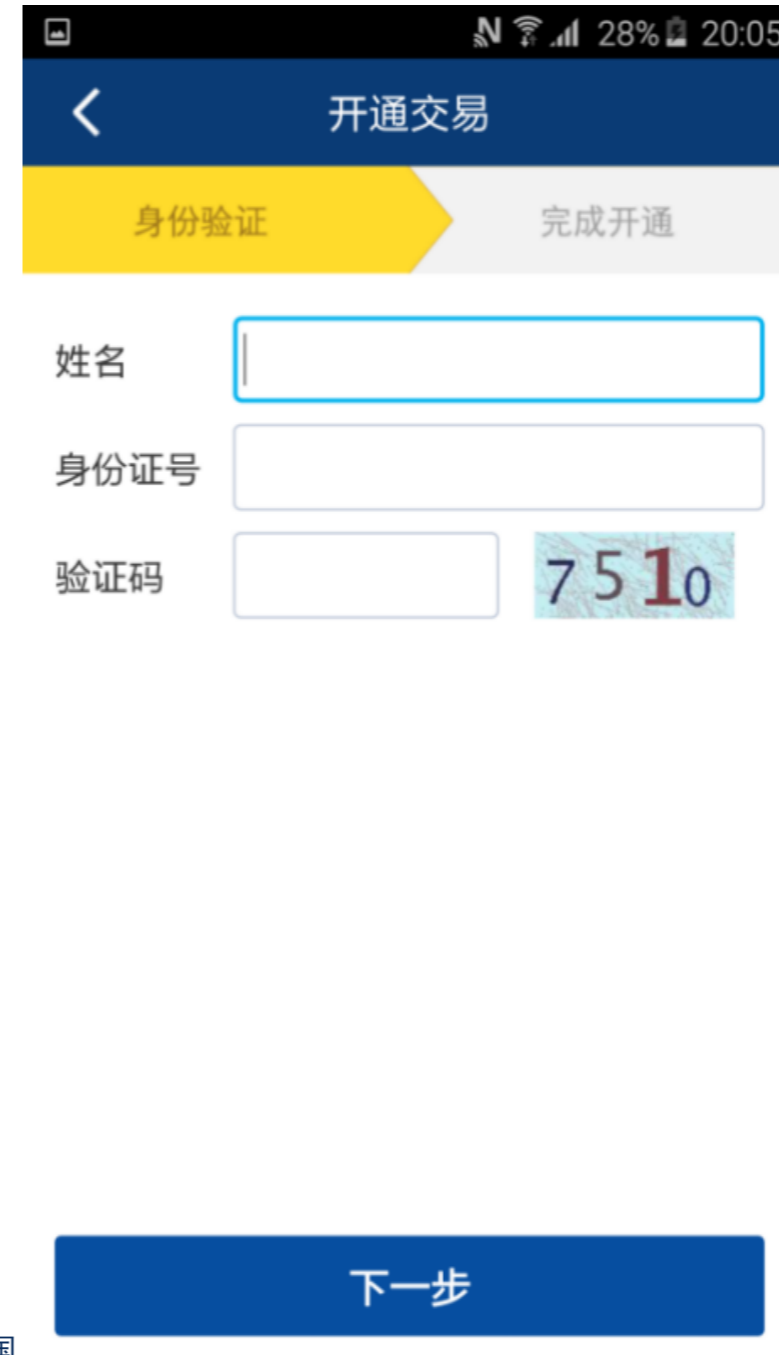

(3) 输入身份信息



(4) 签约开通

3. 登录

如下图1-3，如果客户没有登录，点击首页左上角设置或者底部交易，弹出登录提示，登录有黄金编码，身份证，手机号三种登录方式。点击下拉框，选择要登录的方式，输入账号，密码，点击登录。

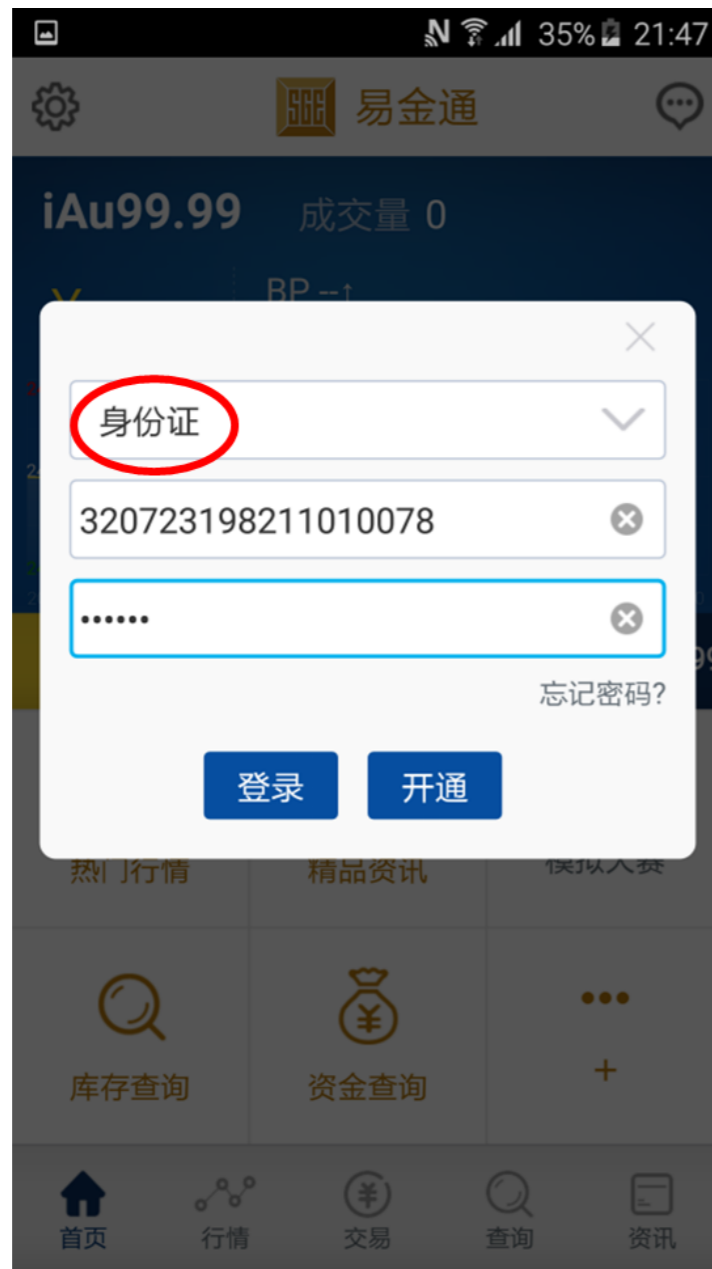

(1) 黄金编码登录方式

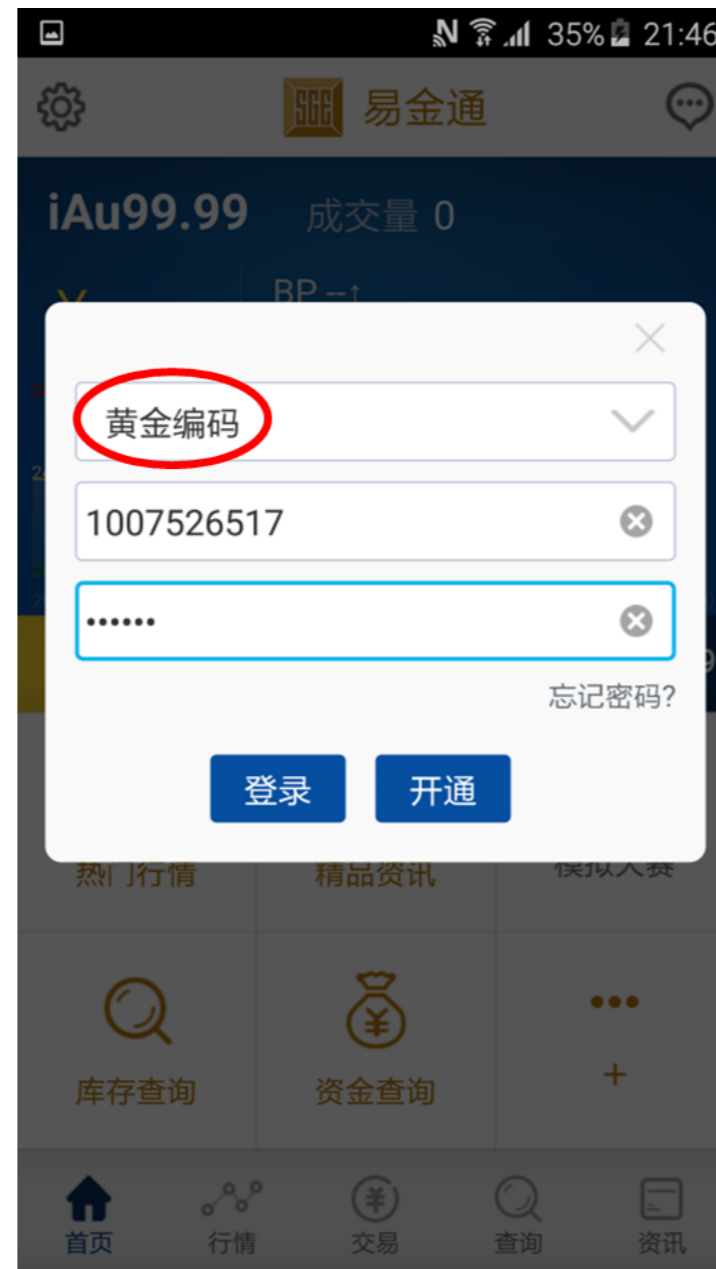

(2) 身份证登录方式

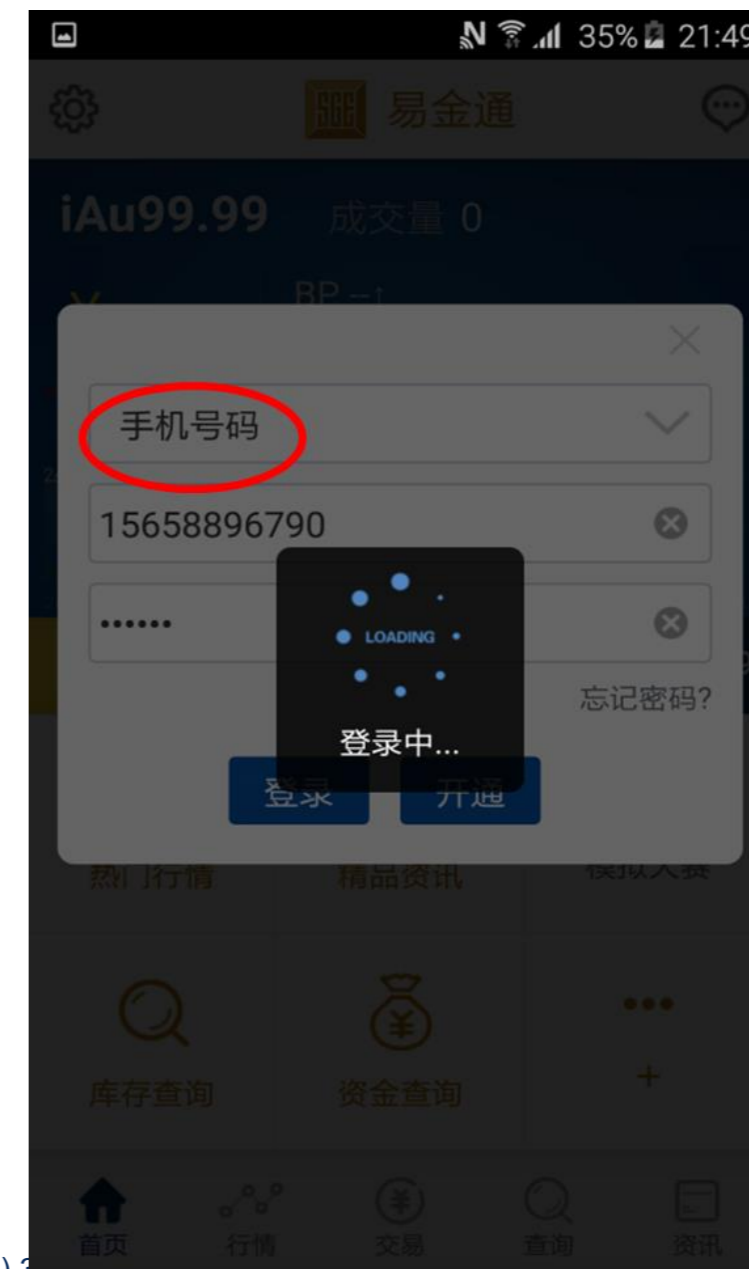

(3) 手机号登录方式

4. 行情

点击首页底部行情菜单，进入实时行情。

4.1 行情排序

“最新价” “涨跌” “涨跌幅” 点击操作，对列表中的数据排序，下图1-2进行“涨跌幅”排序；

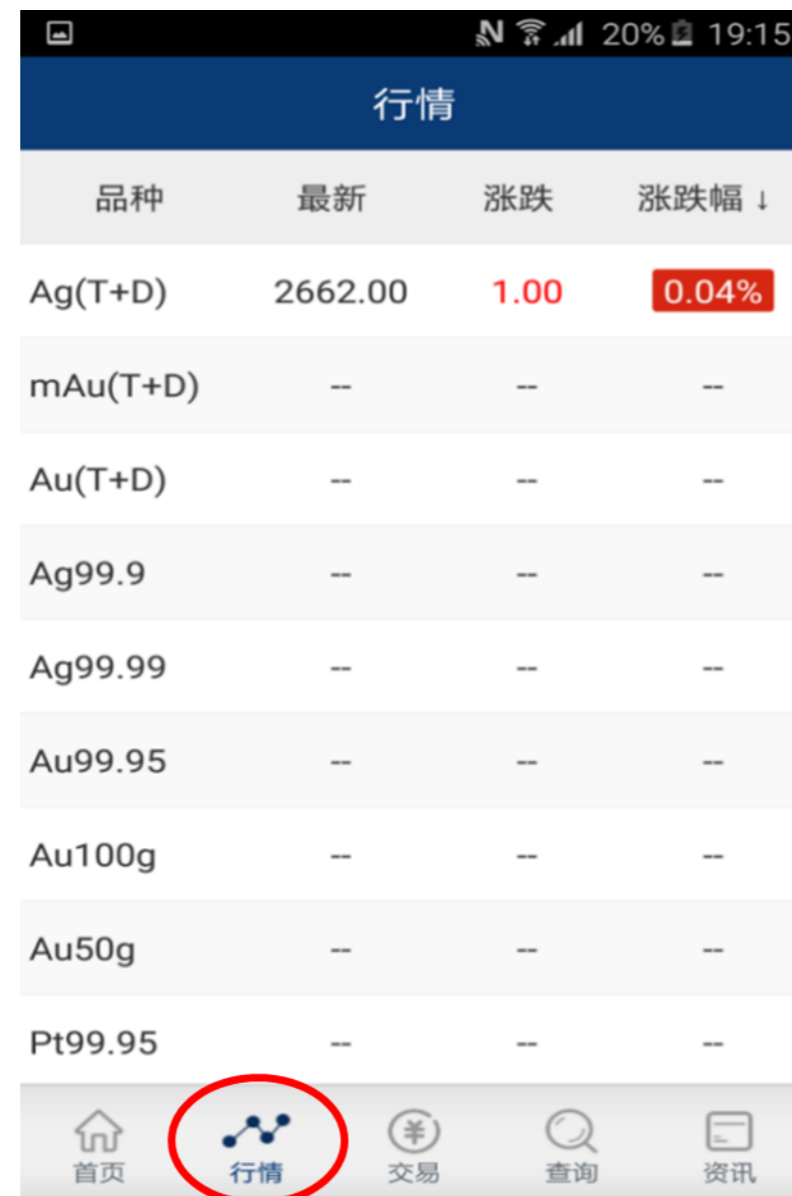

品种	最新	涨跌	涨跌幅 ↓
Ag(T+D)	2662.00	1.00	0.04%
mAu(T+D)	--	--	--
Au(T+D)	--	--	--
Ag99.9	--	--	--
Ag99.99	--	--	--
Au99.95	--	--	--
Au100g	--	--	--
Au50g	--	--	--
Pt99.95	--	--	--

(1) 点击首页下方行情

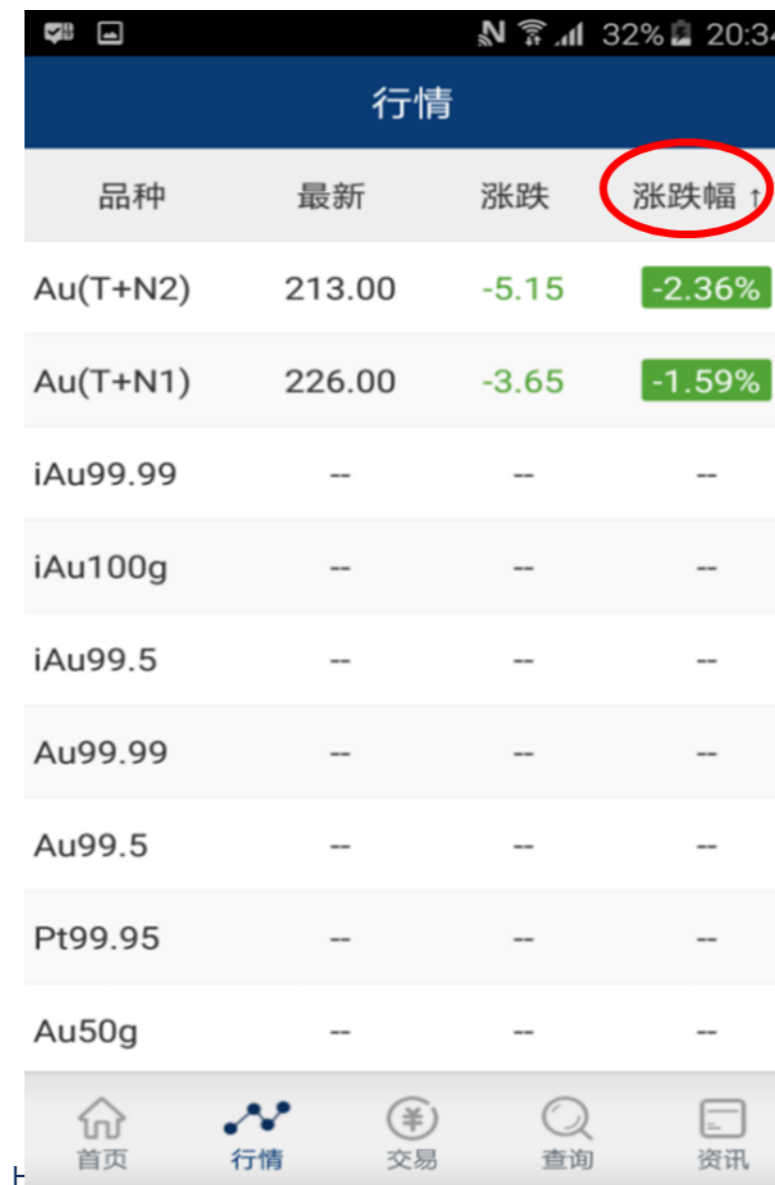

品种	最新	涨跌	涨跌幅 ↓
Au(T+N2)	213.00	-5.15	-2.36%
Au(T+N1)	226.00	-3.65	-1.59%
iAu99.99	--	--	--
iAu100g	--	--	--
iAu99.5	--	--	--
Au99.99	--	--	--
Au99.5	--	--	--
Pt99.95	--	--	--
Au50g	--	--	--

(2) 点击“涨跌幅”进行排序

4.2 查看合约实时行情

点击行情列表中的合约，跳转至具体合约的实时行情图。点击分时、日K、周k、月k，可查看查看不同周期的K线图。



(3) Au(T+N2) 品种实时行情图



(4) 点击“日K”

4.3 报单

点击详情页中报单按钮，输入交易类型、委托价格、委托数量、指令类型，最后点击报单。



(5) 报单界面



(6) 交割申报界面

4.4 预警

点击预警按钮，填写要设置的上下限价格，其中上限价格要大于当前价格，下限价格小于当前价格。



(7) 预警界面

5. 交易

点击首页底部交易菜单，进入交易主界面。在交易页面，可切换持仓和库存tab页，查看持仓记录和库存记录！还可进行报单、交割申报、中立仓申报、提货、资金划转操作。

5.1 报单

在交易主界面，点击报单菜单，进入报单页面，在合约代码中选择需要的代码，在交易类型中选择需要的类型，输入委托价格，选择手数，点击报单，在弹出的报单确认页面，点击确定。如下页图（2-a—2-c）



(1) 交易主界面

5.1 报单

图 (2-a—2-c)



(2-a) 报单界面



(2-b) 交易类型

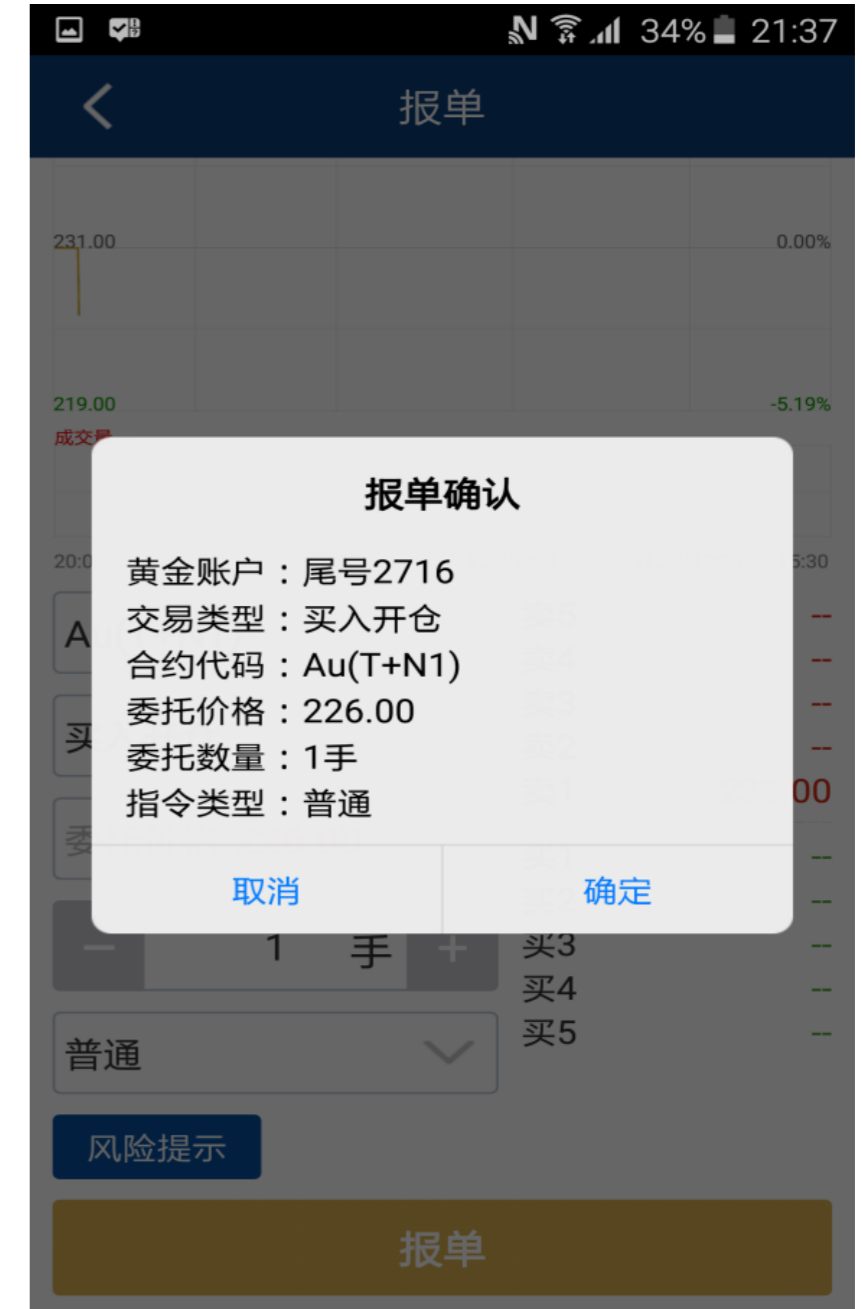

(2-c) 报单确认提示

5.2 交割申报

在交易主界面，点击交割申报，进入交割申报页面。选择合约代码、交易类型、委托数量，最后点击申报。

5.3 中立仓申报

中立仓申报操作通交割申报页面一致，请参考交割申报。

5.4 提货申请

点击交易主界面提货菜单，进入提货申请页面，填写提货仓库，提货人、提货密码、提货品种、提货数量，点击提货即可！

5.5 资金划转

点击交易主界面，资金划转菜单，进入资金划转页面，切换出入金tab，输入转账金额，密码，验证码，提交。如图3-a 和 3-b



39% 22:13

资金划转

出金 入金

转入卡号 尾号 6798

转出账号 尾号 6517

转账金额 100

您当前可用额度为：999999999元

交易密码

验证码 获取验证码

提交

(3-a) “资金划转” 的出金



40% 22:21

资金划转

出金 入金

转入账号 尾号 6517

转出卡号 尾号 6798

转账金额 500

交易密码

验证码 58秒

提交

(3-b) “资金划转” 的入金

6. 查询

点击APP首页底部查询菜单，进入查询主页面。如图1-5，查询中包括交易查询，资金查询，库存查询，费用查询。

- 1、交易查询：分为委托查询和成交查询，切换tab页，输入开始结束时间，委托类型、合约，点击查询。委托查询列表，选中记录，点击撤单，可取消报单。
- 2、库存查询：分为当前库存、历史库存、库存流水、提货单查询，通过切换tab页来操作。
- 3、资金查询：显示金额总额，可用金额和可提金额以及出入金记录列表
- 4、费用查询：选择当前日期，查询费用明细



(1) 查询界面

6. 查询



(2-a) “交易查询”的委托查询



(2-b) 点击委托查询的委托类型



(2-c) 点击委托查询的合约

6. 查询

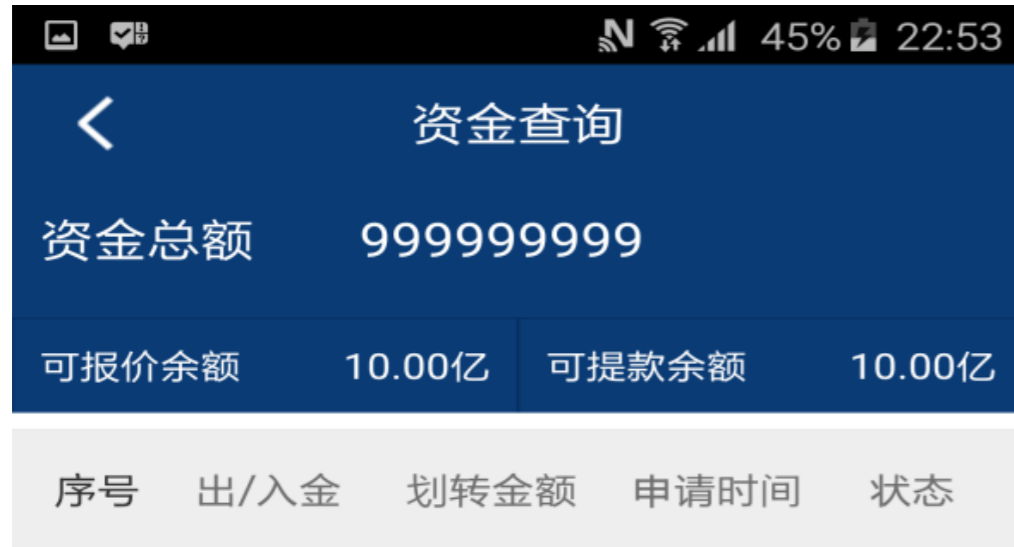

(3) 资金查询



(4-a) 库存查询的“当前库存”



暂无数据

库存查询

提货单查询

(4-b) 库存查询的历史库存

6. 查询



(4-c) 库存查询的库存流水

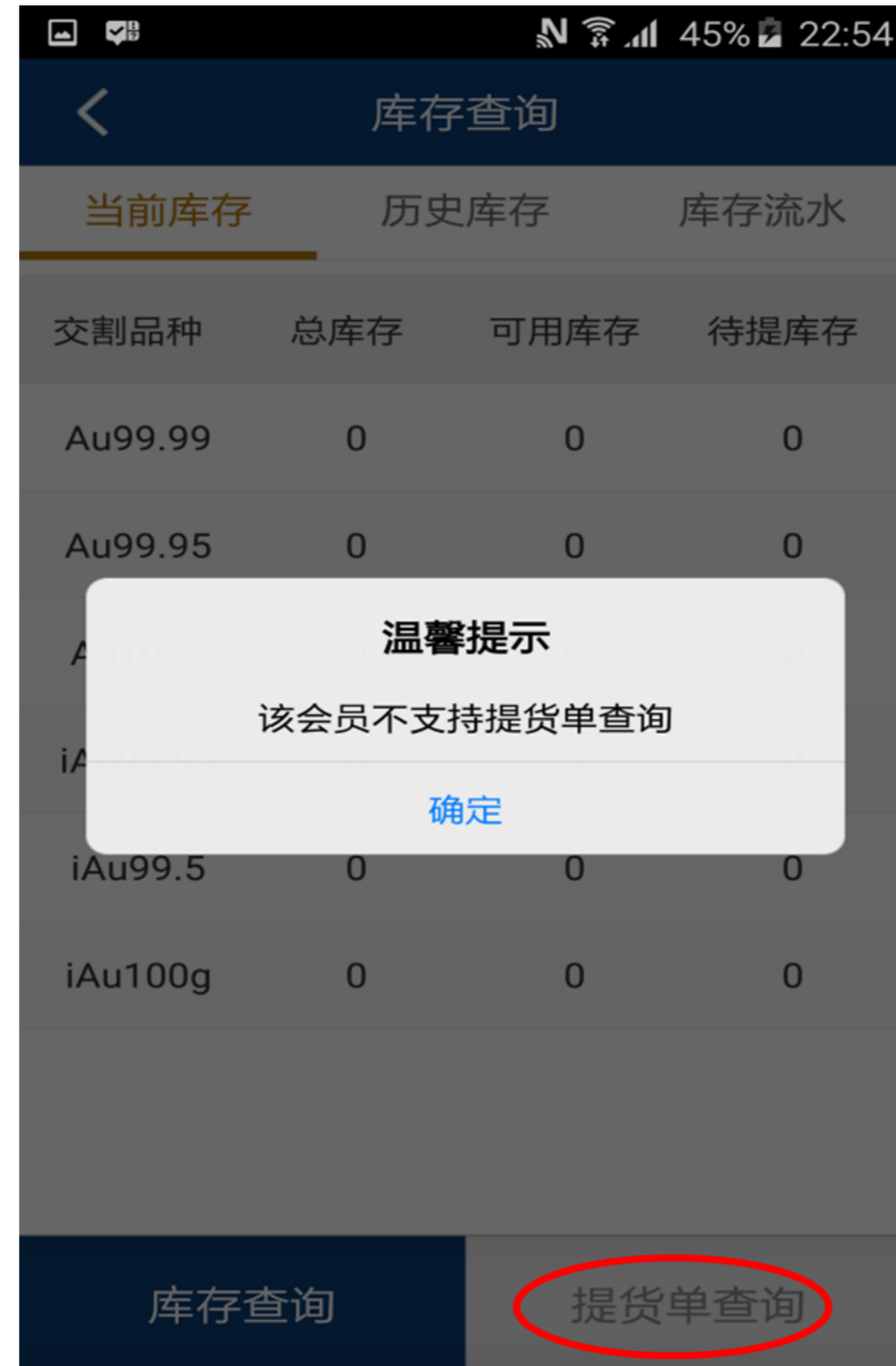

(4-d) 库存查询的提货查询



(5) 费用查询

• 易金通使用

7. 资讯

在app首页，点击最底部资讯菜单，进入资讯主页面。

如图1-3，在资讯中有横向咨询类别，竖向资讯列表，在资讯中可以搜索相应资讯。点击资讯的放大镜，可搜索所需咨询内容。左右滑动资讯类别，展示更多类别，点击资讯列表类别，展示咨询内容列表。点击咨询记录，查看咨询详情。



(1)

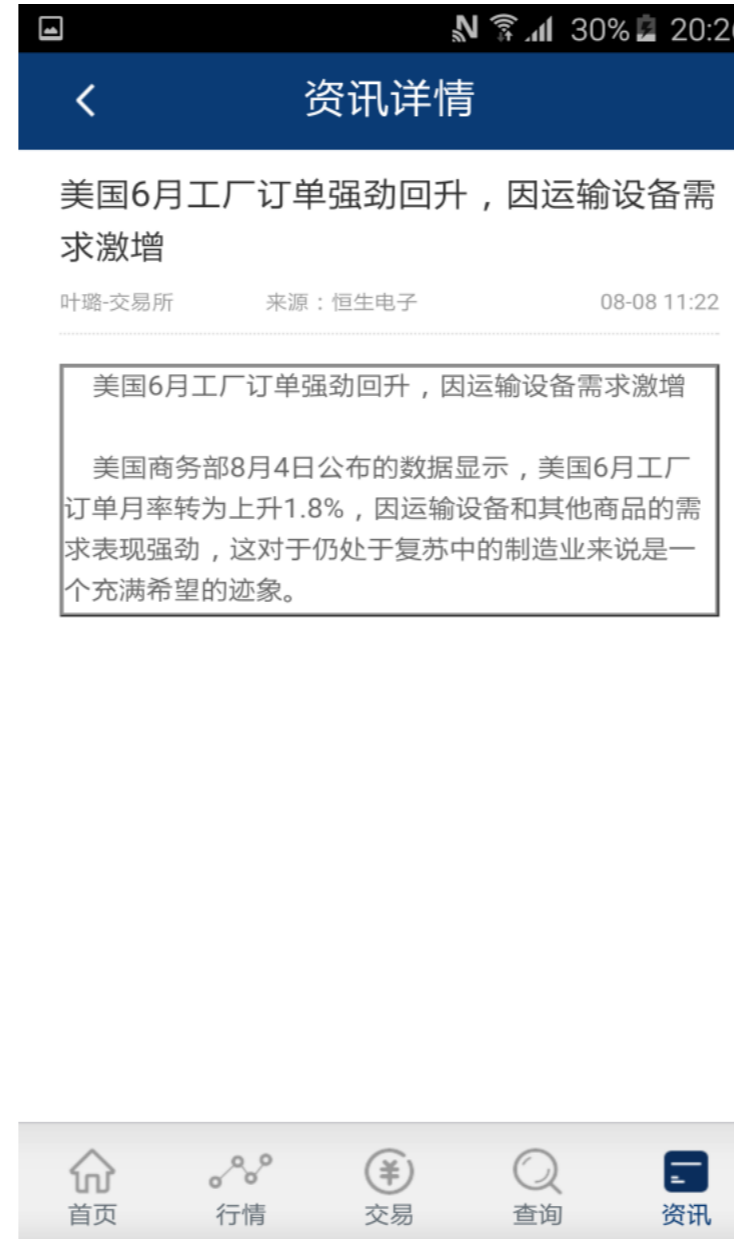

(2) 列表中任意资讯点入



(3) 搜索资讯界面

• 易金通使用

8. 消息中心

点击APP首页最右上角消息图标，进入消息中心。

如图1-2，首页右上角是消息中心键。消息有风险提示和预警消息，通过点击tab来切换消息。



(1) 首页



(2) 消息中心

9. 系统设置

点击APP首页最左上角系统设置图标，进入系统管理页。客户可在系统管理页修改易金通密码，重置易金通密码，查看帮助说明。系统管理如图1-2。



(1) app 首页



(2) 系统设置页面

9.1 修改易金通密码

在系统设置页，点击修改易金通密码菜单，进入密码修改页。输入当前密码，新易金通密码，再次输入新密码和验证码，最后点击确定按钮完成易金通密码修改！如下图



9.2 易金通密码重置

在系统设置页，点击修改易金通密码菜单，进入密码修改页。输入姓名，身份证号和验证码，最后点击确定按钮，完成密重置。如图



9.3 查看帮助

在系统设置页，点击帮组菜单，可查看帮助内容说明！

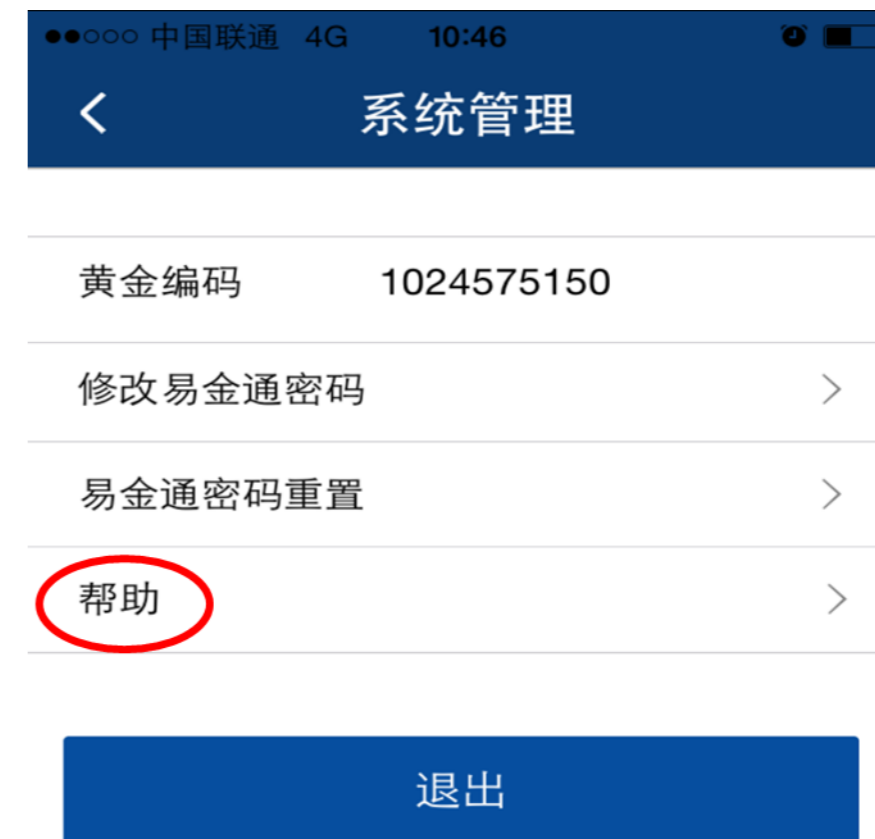

Thanks !

开启财富之门 引领金彩未来

Open the Gate of Fortune, Lead the Future of Gold

欢迎来到中国的黄金时代。
上海黄金交易所，为每个中国人的财富梦想喝彩。

作为中国贵金属现货及投资交易的国家级平台，上海黄金交易所（SGE）在全球拥有 200 多家会员、8000 多家机构客户、700 多万个人投资者，业已成为“中国的黄金枢纽、国际的金融纽带”。

我们不仅为您的财富梦想喝彩，更为您开启财富之门，以优质高效的全流程服务，满足您在黄金投资方面的多元化需求，助您实现财富梦想，愿每个中国人都拥有黄金般的美好未来。

上海黄金交易所，开启财富之门，引领金彩未来！